

G O V E R N O M U N I C I P A L

**PORTO** 

**FERREIRA**

*uma cidade para todos*



Prefeitura de  
**Porto Ferreira**

# **SECRETARIA DE SAÚDE**

**AUDIÊNCIA PÚBLICA**

**REFERENTE AO 1º QUADRIMESTRE DE 2017**

**Governo Rômulo Luís de Lima Ripa**

**DEMONSTRAÇÃO DE RECEITA DO TESOURO  
NO PERÍODO DE: 01 DE JANEIRO À 30 DE ABRIL DE 2017**

**RECEITA DE IMPOSTO**

<b>Fonte</b>	<b>Previsão Anual</b>	<b>Arrecadação até o Período</b>
<b>Próprios</b>	<b>31.501.842,59</b>	<b>11.571.256,89</b>
<b>Transferência da União</b>	<b>27.960.399,55</b>	<b>9.407.667,09</b>
<b>Transferência do Estado</b>	<b>46.241.018,14</b>	<b>16.797.933,78</b>
<b>Total</b>	<b>105.703.260,28</b>	<b>37.776.857,76</b>
<b>Aplicação Mínima Constitucional 15%</b>	<b>15.855.489,04</b>	<b>5.666.528,66</b>

## RECEITA DE IMPOSTOS

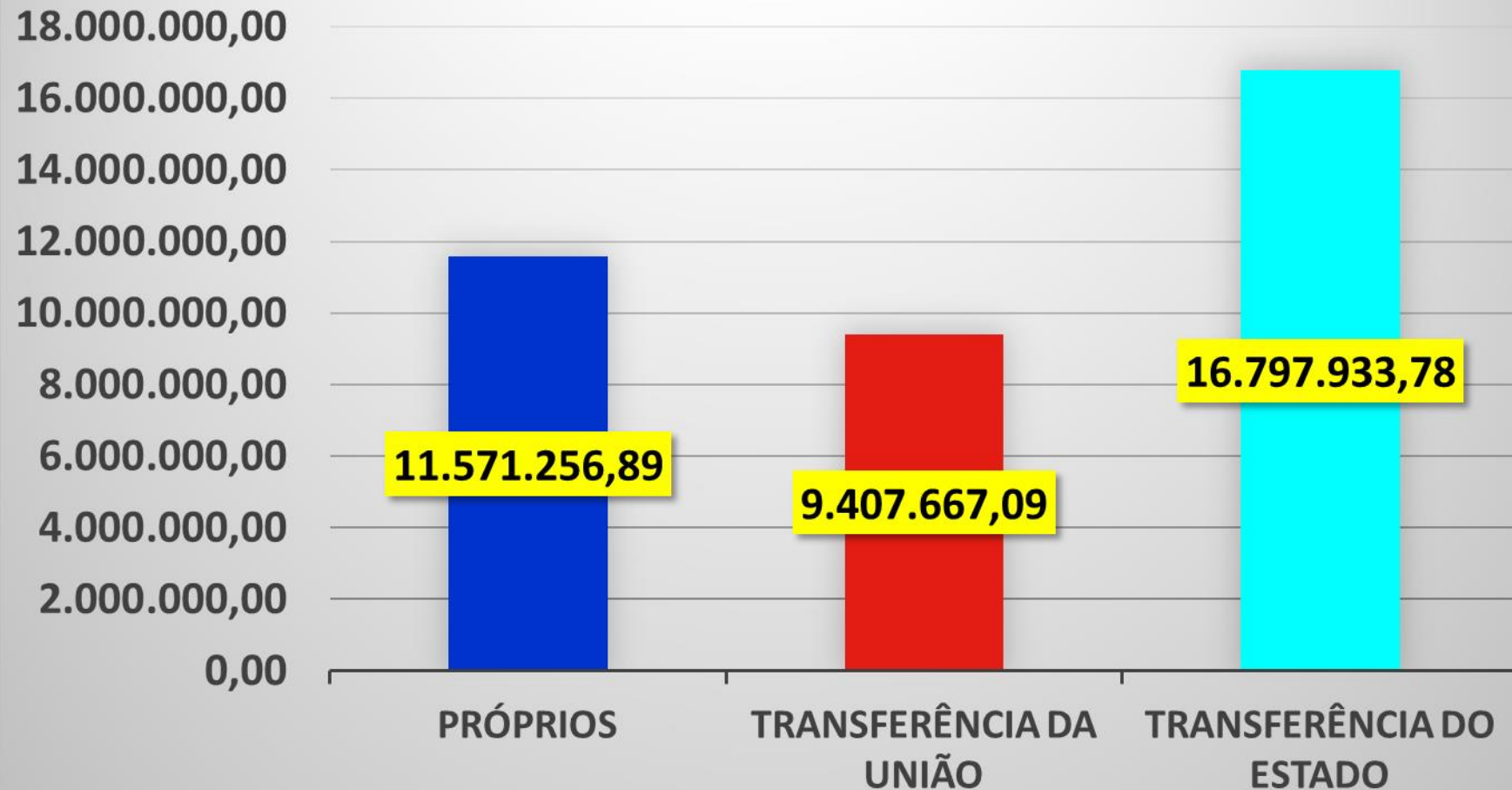

PREFEITURA MUNICIPAL DE PORTO FERREIRA  
SECRETARIA DE SAÚDE  
AUDIÊNCIA PÚBLICA - 1º Quadrimestre de 2017

**Dados de Janeiro à Abril / 2 017**

<b>APLICAÇÃO MÍNIMA CONSTITUCIONAL TESOURO (15%)</b>	<b>Previsão Atualizada Para o Exercício</b>	<b>Arrecadação Até o Período</b>
	<b>105.703.260,28</b>	<b>37.776.857,76</b>
<b>DESPESAS EM SAÚDE COM RECURSOS DO TESOURO</b>		
<b>Despesas Empenhadas</b>	<b>Despesas Liquidadas</b>	<b>Despesas Pagas</b>
<b>11.576.984,05</b>	<b>7.049.195,49</b>	<b>5.405.855,57</b>
<b>30,64%</b>	<b>18,66%</b>	<b>14,30%</b>

## DEMONSTRATIVO RECEITAS E DESPESAS POR FONTE

Janeiro à Abril de 2017

<b>Fonte</b>	<b>R\$ Empenhado</b>	<b>R\$ liquidado</b>	<b>R\$ Pago</b>	<b>% liquidado</b>
Tesouro	11.576.984,05	7.049.195,49	5.405.855,57	60,89%
Transferências Estaduais	136.287,63	67.863,85	48.557,20	49,79%
Recursos Próprios Especiais ( Ref. Vigilância Sanitária)	9.923,99	0	0	0%
Transferências Federais	5.659.231,82	1.743.619,40	1.631.696,78	30,81%
Transferências Federais de Exercício anterior	14.745,50	0	0	0%
<b>Total</b>	<b>17.397.172,99</b>	<b>8.860.678,74</b>	<b>7.086.109,55</b>	<b>50,93%</b>

**DEMONSTRATIVO RECEITA E DESPESAS - FONTE 02 – ESTADUAIS**  
**Janeiro a Abril de 2017**

<b>Fonte</b>	<b>R\$ Empenhado</b>	<b>R\$ liquidado</b>	<b>R\$ Pago</b>	<b>% liquidado</b>
<b>DOSE CERTA - C. GLICEMIA</b>	<b>1.540,00</b>	<b>1.040,00</b>	<b>1.040,00</b>	<b>67,53%</b>
<b>CAMP 'TODOS JUNTOS AEDES''</b>	<b>9.700,00</b>	<b>9.700,00</b>	<b>6.460,00</b>	<b>100,00%</b>
<b>PAB</b>	<b>125.047,63</b>	<b>57.123,85</b>	<b>41.057,20</b>	<b>45,68%</b>
<b>Total</b>	<b>136.287,78</b>	<b>67.863,85</b>	<b>48.557,20</b>	<b>49,79%</b>

## DEMONSTRATIVO DAS TRANSFERÊNCIAS FONTE 05 – FEDERAIS

### Janeiro a Abril de 2017

Item	R\$ Empenhado	R\$ liquidado	R\$ Pago	% Liquidado
Atenção Básica	1.540.042,08	511.125,76	437.729,52	33,19%
Média e Alta Complex.	3.476.179,00	987.028,72	984.780,64	28,39%
Vigilância em Saúde	35.436,90	11.378,06	10.923,02	32,11%
Assistência Farmacêutica	64.061,41	26.890,41	26.890,41	41,98%
PMAQ	82.835,15	51.727,59	49.393,49	62,45%
Saúde Mental	340.000,00	113.320,00	84.915,00	33,33%
CEO	92.990,98	20.294,98	15.294,98	21,14%
DST AIDS	19.886,30	19.145,46	18.961,30	96,27%
<b>Total</b>	<b>5.651.431,82</b>	<b>1.740.910,98</b>	<b>1.628.888,36</b>	<b>30,80%</b>



## **DEMONSTRATIVO DAS TRANSFERÊNCIAS FEDERAIS (ATENÇÃO BÁSICA)**

### **Janeiro a Abril de 2017**

<b>Item</b>	<b>R\$ Empenhado</b>	<b>R\$ liquidado</b>	<b>R\$ Pago</b>	<b>% Liquidado</b>
<b>ATENÇÃO BÁSICA - PISO FIXO</b>	<b>1.158.829,10</b>	<b>187.722,26</b>	<b>139.001,13</b>	<b>16,20%</b>
<b>PROGRAMA ACS</b>	<b>125.918,51</b>	<b>113.843,56</b>	<b>92.058,73</b>	<b>90,41%</b>
<b>PROGRAMA SAÚDE DA FAMÍLIA</b>	<b>214.675,91</b>	<b>199.228,06</b>	<b>199.228,06</b>	<b>92,80%</b>
<b>SAÚDE BUCAL</b>	<b>40.618,56</b>	<b>10.331,88</b>	<b>7.441,60</b>	<b>25,44%</b>
<b>Total</b>	<b>1.540.042,08</b>	<b>511.125,76</b>	<b>437.729,52</b>	<b>33,19%</b>

**DEMONSTRATIVO DAS TRANSFERÊNCIAS FEDERAIS (BLVGS)**  
**Janeiro a Abril de 2017**

<b>Item</b>	<b>R\$ Empenhado</b>	<b>R\$ liquidado</b>	<b>R\$ Pago</b>	<b>% Liquidado</b>
ANVISA - VISA	831,10	400,00	400,00	48,13%
FNS - VISA	10.193,20	978,06	523,02	9,59%
PREVENÇÃO DST/AIDS E HEPATITE	19.886,30	19.145,46	18.961,30	96,27%
PISO FIXO	24.412,60	10.000,00	10.000,00	40,96%
ACE (Agente Controle Endemias)	7.800,00	2.808,42	2.808,42	36,01%
<b>Total</b>	<b>63.123,20</b>	<b>33.331,94</b>	<b>32.692,74</b>	<b>52,80%</b>

PREFEITURA MUNICIPAL DE PORTO FERREIRA  
SECRETARIA DE SAÚDE  
AUDIÊNCIA PÚBLICA - 1º Quadrimestre de 2017

## DEMONSTRATIVO DE ALGUMAS DESPESAS Janeiro a Abril de 2017

Item	R\$ Empenhado	R\$ liquidado	R\$ Pago	% Liquidado
Gastos com Pessoal	4.797.830,30	4.797.830,30	3.650.228,02	100,00%
Materiais Consumo Unidades	892.605,60	362.554,66	224.120,55	40,62%
Combustíveis e lubrificantes automotivos	437.133,58	77.514,60	59.001,95	17,73%
Diárias	160.802,72	160.802,72	116.462,08	100,00%
Auxílio Alimentação	541.813,95	541.813,95	403.996,63	100,00%
Medicamentos	178.170,82	115.784,65	62.552,65	64,99%
Manutenção da Frota (Peças e Serviços)	37.004,62	15.157,71	15.818,23	40,96%
Serviços Pessoa Jurídica (1)	10.450.588,41	2.873.604,27	2.603.478,14	27,49%
Outras Despesas (2)	4.719.482,09	4.882.214,42	3.699.776,72	103,45%
<b>Total</b>	<b>12.598.297,09</b>	<b>4.062.848,44</b>	<b>3.435.881,53</b>	<b>32,25%</b>

## Observações:

### (1) Refere-se aos serviços de:

- Fisioterapia
- Laboratórios
- Exames outros
- Hospital Dona Balbina (PS, PA e Sobreaviso)
- Internações coercitivas
- Outros

### (2) Outras Despesas:

- (locação predial e equipamentos, serviços de manutenção, vigilância monitorada, comunicação,...)

## Demonstrativo Algumas Despesas Liquidadas

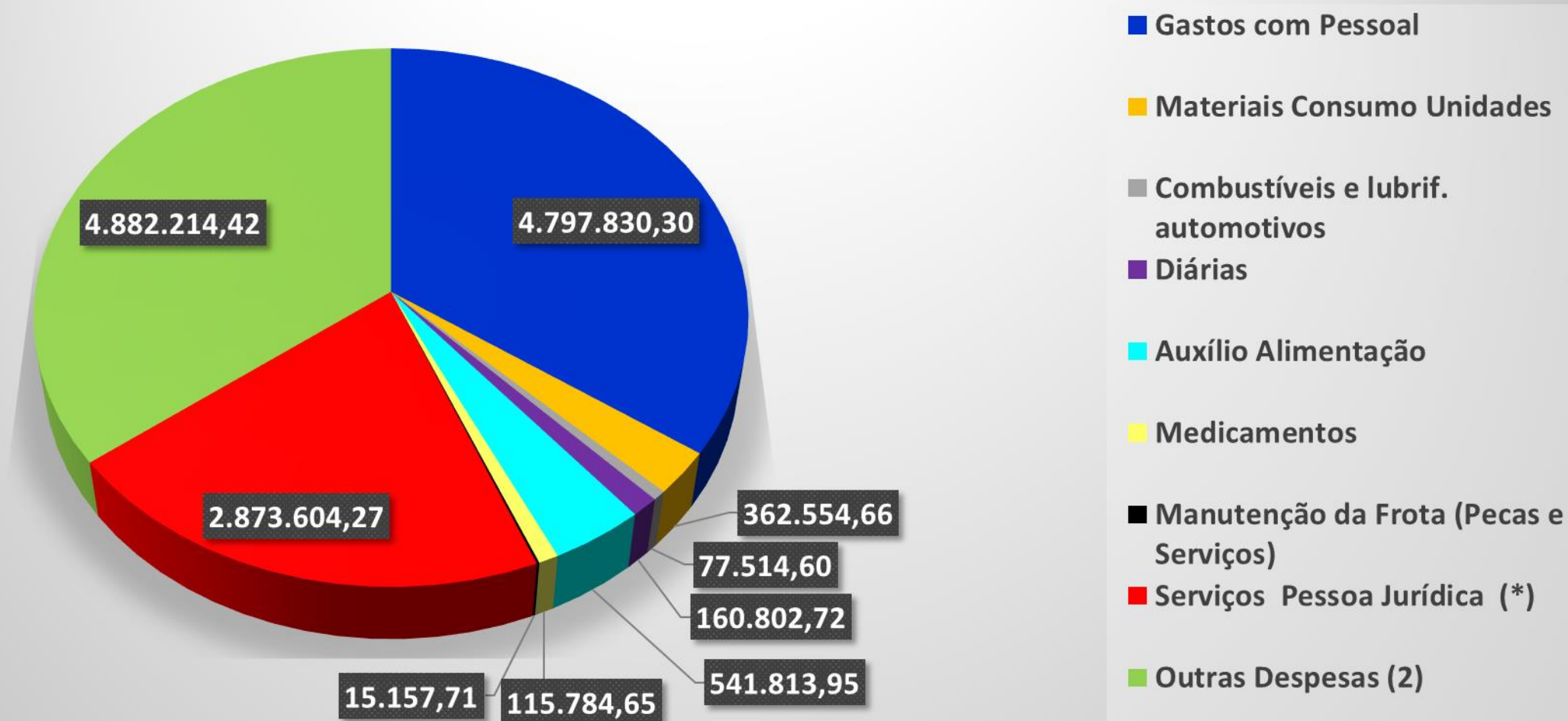

**Nº CONSULTAS MÉDICAS REALIZADAS NA SS**  
**Janeiro a Abril de 2017**

<b>Local</b>	<b>Total</b>	<b>%</b>
<b>Atenção Básica</b>	<b>23.577</b>	<b>65,53%</b>
<b>Atenção Especializada</b>	<b>12.401</b>	<b>34,47%</b>
<b>Total</b>	<b>35.978</b>	<b>100,00%</b>

PREFEITURA MUNICIPAL DE PORTO FERREIRA  
SECRETARIA DE SAÚDE  
AUDIÊNCIA PÚBLICA - 1º Quadrimestre de 2017

## Resumo 1º Quadrimestre

Unidade de Saúde	Clinica Médica	Pediatria	Gineco	Mais Méd Probab	Odonto	Total	Percentual
UBS Darcy Rippa - Porto Novo	353	513	0	479	387	<b>1.732</b>	<b>7,35%</b>
UBS Mosart Baggio - Águas Claras	50	14	25	214	0	<b>303</b>	<b>1,29%</b>
UBS Valdir A Menendes - Serra d'Água	0	422	592	748	343	<b>2.105</b>	<b>8,93%</b>
<b>UBS Antonio Gallo - Porto Belo</b>	1.060	670	437	0	377	<b>2.544</b>	<b>10,79%</b>
<b>UBS Arlindo Vicente - Paschoal Salzano</b>	951	718	646	0	481	<b>2.796</b>	<b>11,86%</b>
<b>ESF Elza Falco - Jardim Anésia</b>	415	551	653	888	162	<b>2.669</b>	<b>11,32%</b>
ESF Augusto Pirondi - Cristo	535	453	403	0	0	<b>1.391</b>	<b>5,90%</b>
ESF João Malaman - Vila Maria	826	381	604	583	0	<b>2.394</b>	<b>10,15%</b>
<b>ESF João Teixeira - CAIC</b>	1.170	823	610	955	0	<b>3.558</b>	<b>15,09%</b>
<b>ESF Amélia Perondi - CSII</b>	1.591	0	738	822	0	<b>3.151</b>	<b>13,36%</b>
Unidade da Criança - Centro	0	934	0	0	0	<b>934</b>	<b>3,96%</b>
<b>TOTAL GERAL</b>	<b>6.951</b>	<b>5.479</b>	<b>4.708</b>	<b>4.689</b>	<b>1.750</b>	<b>23.577</b>	<b>100,00%</b>

## ATENDIMENTOS NO CEMI (Centro de Especialidades)

Atendimento		Total	Percentual
1	Consultas Médicas	12.401	81,51%
2	Eletrocardiograma (ECG)	730	4,80%
3	Fonoaudiologia	265	1,74%
4	Nutricionista	170	1,12%
5	Pequenas Cirurgias	170	1,12%
6	Psicólogo	166	1,08%
7	Ultrassonografia	1.313	8,63%
<b>Total</b>		<b>15.215</b>	<b>100,00%</b>



## ATENDIMENTOS CEMI

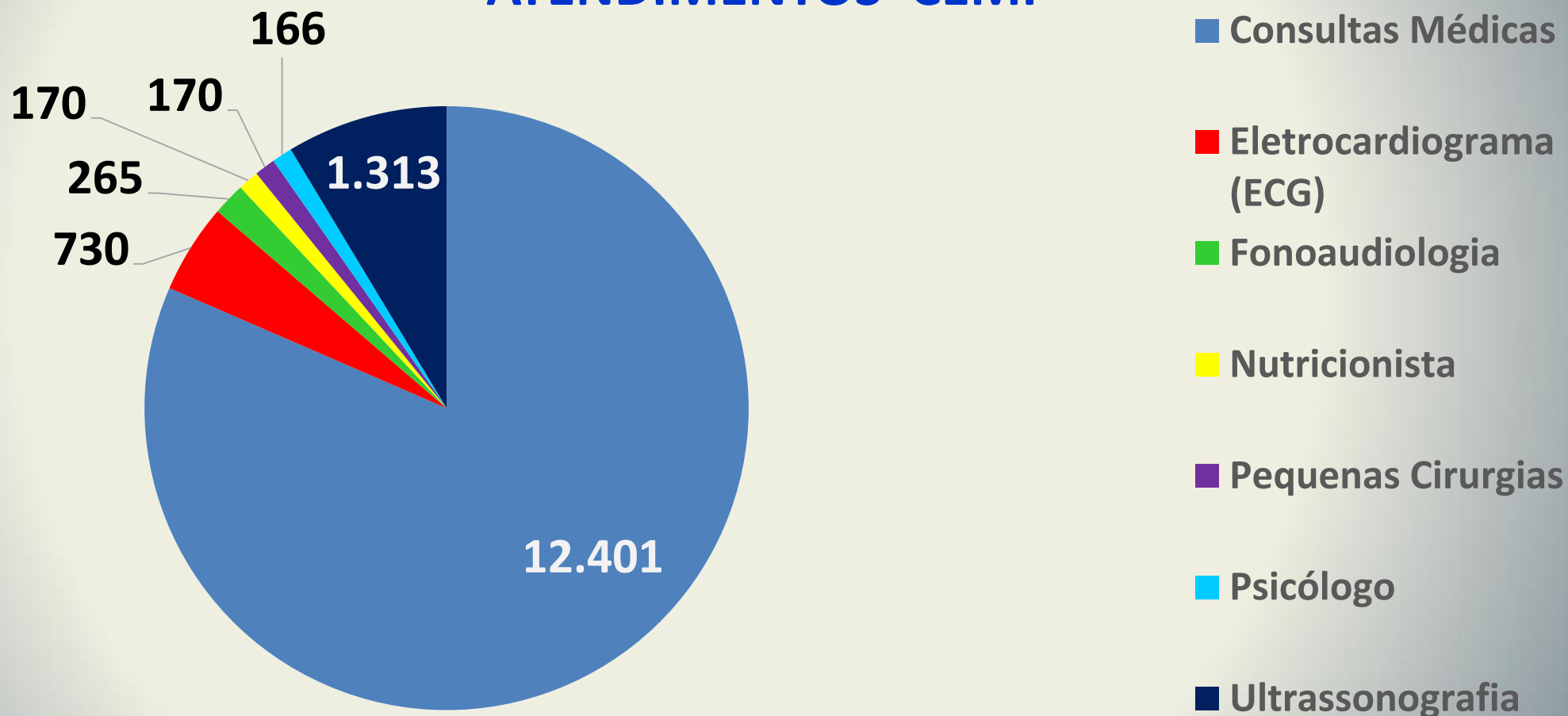

## CONSULTAS MÉDICAS POR ESPECIALIDADE NO CEMI

<b>ESPECIALIDADE</b>	<b>Janeiro</b>	<b>Fevereiro</b>	<b>Março</b>	<b>Abril</b>	<b>TOTAL</b>	<b>Percentual</b>
<b>Cardiologia</b>	719	559	751	642	2.671	21,54%
<b>Cirurgia Geral</b>	193	104	139	119	555	4,48%
<b>Cirurgia Vascular</b>	65	78	154	97	394	3,18%
<b>Dermatologia</b>	240	184	90	182	696	5,61%
<b>Endocrinologia</b>	85	143	160	136	524	4,23%
<b>Gastroenterologia</b>	60	244	271	134	709	5,72%
<b>Neurologia</b>	0	156	158	117	431	3,48%
<b>Oftalmologia</b>	303	284	281	154	1.022	8,24%
<b>Ortopedia</b>	193	497	605	430	1.725	13,91%
<b>Otorrinolaringologia</b>	79	118	217	178	592	4,77%
<b>Pneumologia Adulto e Infantil</b>	101	270	364	285	1.020	8,23%
<b>Psiquiatria</b>	117	111	129	129	486	3,92%
<b>Reumatologia</b>	173	151	133	131	588	4,74%
<b>Urologia</b>	262	220	278	228	988	7,97%
<b>Total</b>	<b>2.590</b>	<b>3.119</b>	<b>3.730</b>	<b>2.962</b>	<b>12.401</b>	<b>100,00%</b>

**PREFEITURA MUNICIPAL DE PORTO FERREIRA**  
SECRETARIA DE SAÚDE  
AUDIÊNCIA PÚBLICA - 1º Quadrimestre de 2017

**ATENDIMENTOS DIVISÃO ODONTOLÓGICA**

<b>MÊS</b>	<b>Centro Odontológico</b>		<b>CEO</b>		<b>Total Paciente</b>	<b>Total Procedimentos</b>
	<b>Pacientes</b>	<b>Procedimentos</b>	<b>Pacientes</b>	<b>Procedimentos</b>		
Jan	529	906	60	134	589	1.040
Fev	517	1.010	426	887	943	1.897
Mar	608	1.087	643	1.490	1.251	2.577
Abr	472	712	504	1.121	976	1.833
<b>Total</b>	<b>2.126</b>	<b>3.715</b>	<b>1.633</b>	<b>3.632</b>	<b>3.759</b>	<b>7.347</b>

PREFEITURA MUNICIPAL DE PORTO FERREIRA  
SECRETARIA DE SAÚDE  
AUDIÊNCIA PÚBLICA - 1º Quadrimestre de 2017

<b>Seção de Transportes da Saúde</b>			
<b>MÊS</b>	<b>Pacientes</b>	<b>Acompanhantes</b>	<b>Total</b>
Jan	922	634	1.556
Fev	959	616	1.575
Mar	1.122	661	1.783
Abr	1.041	661	1.702
<b>Total</b>	<b>4.044</b>	<b>2.572</b>	<b>6.616</b>
<b>Percentual</b>	<b>61,12%</b>	<b>38,88%</b>	<b>100,00%</b>

**PREFEITURA MUNICIPAL DE PORTO FERREIRA**  
**SECRETARIA DE SAÚDE**  
**AUDIÊNCIA PÚBLICA - 1º Quadrimestre de 2017**

<b>Viagens por Cidade , Pacientes e Acompanhantes</b>				
<b>Município</b>	<b>Qtd. Viagens</b>	<b>Qtd. Pessoas</b>	<b>Média Pess/Viag.</b>	<b>Pecentual</b>
<b>Américo Brasiliense</b>	<b>146</b>	<b>737</b>	<b>5,05</b>	<b>8,59%</b>
Araraquara	81	221	2,73	4,76%
Araras	0	0	0,00	0,00%
<b>Barretos</b>	<b>211</b>	<b>1.958</b>	<b>9,28</b>	<b>12,41%</b>
Bauru	21	50	2,38	1,24%
Campinas	101	399	3,95	5,94%
Jau	104	391	3,76	6,12%
Limeira	0	0	0,00	0,00%
Matão	8	12	1,50	0,47%
Piracicaba	23	44	1,91	1,35%
Pirassununga	103	165	1,60	6,06%
<b>Ribeirão Preto</b>	<b>351</b>	<b>2.245</b>	<b>6,40</b>	<b>20,65%</b>
<b>São Carlos</b>	<b>416</b>	<b>2.134</b>	<b>5,13</b>	<b>24,47%</b>
São José do Rio Preto	12	37	3,08	0,71%
São Paulo	87	520	5,98	5,12%
Sorocaba	24	52	2,17	1,41%
Outros (*)	12	20	1,67	0,71%
<b>Total</b>	<b>1.700</b>	<b>8.985</b>	<b>56,58</b>	<b>100,00%</b>

(\*) Outros (Botucatu, Divinolândia, Itapira, Leme, Rio Claro, SJ Boa Vista, Sertãozinho)

## **CENTRAL DE AMBULÂNCIAS (192)**

<b>Mês</b>	<b>NÚMERO DE ATENDIMENTOS</b>	
	<b>Atendimentos</b>	<b>Média diária</b>
Jan	793	26
Fev	762	25
Mar	593	20
Abr	541	18
<b>Total</b>	<b>2.689</b>	<b>22</b>

## **ASSISTÊNCIA FARMACÊUTICA**

### **FARMÁCIA MUNICIPAL - REMUME**

<b>MÊS</b>	<b>Nº Pacientes</b>	<b>Quantidade Distribuída (*)</b>	<b>Média Pac/dia</b>
<b>Jan</b>	<b>3.837</b>	<b>249.327</b>	<b>174</b>
<b>Fev</b>	<b>3.591</b>	<b>227.775</b>	<b>200</b>
<b>Mar</b>	<b>4.602</b>	<b>288.369</b>	<b>209</b>
<b>Abr</b>	<b>3.676</b>	<b>236.561</b>	<b>204</b>
<b>Total</b>	<b>15.706</b>	<b>1.002.032</b>	<b>197</b>

PREFEITURA MUNICIPAL DE PORTO FERREIRA  
SECRETARIA DE SAÚDE  
AUDIÊNCIA PÚBLICA - 1º Quadrimestre de 2017

**VIGILÂNCIA EPIDEMIOLÓGICA**

**INFORMAÇÕES GERAIS / ATIVIDADES DIVERSAS - 1º Quadrimestre de 2017 (1)**

<b>NASCIMENTOS</b>	<b>158</b>
<b>ÓBITO MATERNO</b>	<b>0</b>
<b>MULHER EM IDADE FÉRTIL</b>	<b>5</b>
<b>ÓBITOS FETAIS</b>	<b>1</b>
<b>ÓBITO NEONATAL</b>	<b>1</b>
<b>ÓBITO NEONATAL TARDIO</b>	<b>0</b>
<b>ÓBITO PÓS NEONATAL</b>	<b>0</b>
<b>DISTRIBUIÇÃO DE PRESERVATIVO CARNAVAL</b>	<b>15.000</b>
<b>DENGUE NOTIFICADO</b>	<b>121</b>
<b>CHIKUNGUNYA NOTIFICADO</b>	<b>4</b>
<b>ZIKA NOTIFICADO</b>	<b>1</b>
<b>VACINAS REALIZADA</b>	<b>4687</b>
<b>VACINA BCG REALIZADA NO HOSPITAL</b>	<b>173</b>



PREFEITURA MUNICIPAL DE PORTO FERREIRA  
SECRETARIA DE SAÚDE  
AUDIÊNCIA PÚBLICA - 1º Quadrimestre de 2017

**VIGILÂNCIA EPIDEMIOLÓGICA**

**INFORMAÇÕES GERAIS / ATIVIDADES DIVERSAS - 1º Quadrimestre de 2017 (2)**

TESTES DO PEZINHO REALIZADO	179
PALESTRA EM EMPRESA DENGUE/ ZIKA/ CHIKUNGUNYA/ FA	1
VACINAÇÃO CONTRA FEBRE AMARELA EM ZONA RURAL	100 DOSES
TESTE RÁPIDO HIV	166
TESTE RÁPIDO SÍFILIS	146
TESTE RÁPIDO HEP B	166
TESTE RÁPIDO HEP C	166
TESTE POSITIVO HIV	4
TESTE POSITIVO SÍFILIS	10
TESTE POSITIVO HEP. B	1
TESTE POSITIVO HEP. C	1
VISITAS DOMICILIARES (ADMINISTRAÇÃO DE MEDICAMENTO)	380

PREFEITURA MUNICIPAL DE PORTO FERREIRA  
SECRETARIA DE SAÚDE  
AUDIÊNCIA PÚBLICA - 1º Quadrimestre de 2017

<b>VIGILÂNCIA EPIDEMIOLÓGICA – DOENÇAS NOTIFICADAS</b>		
<b>DOENÇAS de NOTIFICAÇÃO COMPULSÓRIA</b>	<b>POSITIVAS</b>	<b>NEGATIVA</b>
Acidentes por animais peçonhentos	25	0
Atendimento anti rábico	101	0
Dengue	4	117
Chikungunya	0	4
Zika	0	1
Febre Amarela	0	1
Meningite	0	4
Sífilis	1	0
Violência Auto Povocada	27	0
Intoxicação Exógena	11	0
AIDS	3	0
Hanseníase	1	0
Acidente Trabalho	2	0
Tuberculose	1	0
<b>TOTAL</b>	<b>176</b>	<b>127</b>

PREFEITURA MUNICIPAL DE PORTO FERREIRA  
SECRETARIA DE SAÚDE  
AUDIÊNCIA PÚBLICA - 1º Quadrimestre de 2017

**CIRURGIAS ELETIVAS - HOSPITAL DONA BALBINA**

<b>NÚMERO DE CIRURGIAS</b>						
<b>Mês</b>	<b>Colecistectomia</b>	<b>Hérnias</b>	<b>Otorrino</b>	<b>GO</b>	<b>Outras</b>	<b>Total</b>
Jan	8	8	0	3	9	<b>28</b>
Fev	5	7	3	0	7	<b>22</b>
Mar	6	10	2	3	17	<b>38</b>
Abr	6	4	5	1	9	<b>25</b>
<b>Total</b>	<b>25</b>	<b>29</b>	<b>10</b>	<b>7</b>	<b>42</b>	<b>113</b>
<b>Percentual</b>	<b>22%</b>	<b>26%</b>	<b>9%</b>	<b>6%</b>	<b>37%</b>	<b>100%</b>

## ATENDIMENTO HOSPITALAR - SUS

Mês	Número de Internações				
	C. Médica	C. Cirúrgica	Obstetrícia	Pediatria	Total
Jan	92	79	35	5	211
Fev	85	63	48	7	203
Mar	78	83	54	12	227
Abr	82	69	35	12	198
<b>Total</b>	<b>337</b>	<b>294</b>	<b>172</b>	<b>36</b>	<b>839</b>
<b>Percentual</b>	<b>40,17%</b>	<b>35,04%</b>	<b>20,50%</b>	<b>4,29%</b>	<b>100%</b>

**PREFEITURA MUNICIPAL DE PORTO FERREIRA**  
SECRETARIA DE SAÚDE  
AUDIÊNCIA PÚBLICA - 1º Quadrimestre de 2017

**ATENDIMENTO PRONTO SOCORRO**

Mês	Número de Atendimentos						
	Consultas	ECG e Toco	Laboratório	Medicações	Raio-X	Proced.	Total
Jan	4.809	153	1.325	3.964	1.249	220	11.720
Fev	5.373	203	1.125	4.149	1.528	230	12.608
Mar	5.217	208	1.049	4.111	1.426	184	12.195
Abr	5.606	230	1.267	4.563	1.522	172	13.360
<b>Total</b>	<b>21.005</b>	<b>794</b>	<b>4.766</b>	<b>16.787</b>	<b>5.725</b>	<b>806</b>	<b>49.883</b>
<b>Percentual</b>	<b>42,11%</b>	<b>1,59%</b>	<b>9,55%</b>	<b>33,65%</b>	<b>11,48%</b>	<b>1,62%</b>	<b>100%</b>



**PREFEITURA MUNICIPAL DE PORTO FERREIRA**  
**SECRETARIA DE SAÚDE**  
**AUDIÊNCIA PÚBLICA - 1º Quadrimestre de 2017**

# **CENTRO DE ATENÇÃO PSICOSSOCIAL**

**CAPS II**  
**PORTO FERREIRA**



PREFEITURA MUNICIPAL DE PORTO FERREIRA  
SECRETARIA DE SAÚDE  
AUDIÊNCIA PÚBLICA - 1º Quadrimestre de 2017

## CAPS

<b>Nº de Atendimentos</b>	<b>Janeiro</b>	<b>Fevereiro</b>	<b>Março</b>	<b>Abril</b>	<b>Total</b>
Consulta Médica CAPS	98	105	114	109	<b>426</b>
Enfermagem	302	423	453	395	<b>1573</b>
Assistente Social	158	191	199	263	<b>811</b>
Terapeuta Ocupacional	131	188	160	107	<b>586</b>
Oficineiro	339	443	398	200	<b>1380</b>
Nutricionista CAPS	44	32	33	43	<b>152</b>
Psicólogo CAPS	13	24	23	18	<b>78</b>
Total Refeições	1519	1558	1788	1469	<b>6334</b>
Assembleia usuarios	2	3	4	2	<b>11</b>
Reunião de Família	0	0	0	0	<b>0</b>
Assembleia Equipe técnica	2	2	5	2	<b>11</b>
Passeio externo	0	0	0	0	<b>0</b>
Internações	0	1	1	3	<b>5</b>
Evento Festivo	1	2	1	3	<b>7</b>
<b>Total</b>	<b>2.609</b>	<b>2.972</b>	<b>3.179</b>	<b>2.614</b>	<b>11.374</b>

## CAPS Realiza Projeto de Capacitação 02.02.17







PREFEITURA MUNICIPAL DE PORTO FERREIRA  
SECRETARIA DE SAÚDE  
AUDIÊNCIA PÚBLICA - 1º Quadrimestre de 2017

## REESTRUTURAÇÃO DO CAPS

A Secretaria de Saúde da Prefeitura de Porto Ferreira inaugurou na em **28.04.17** as novas instalações do Centro de Atenção Psicossocial (CAPS), no prédio da antiga Casa Maternal Eucharis Fortes Salzano, localizado na avenida Dr. Adhemar de Barros, 995 Vila Maria – Porto Ferreira - SP

**PREFEITURA MUNICIPAL DE PORTO FERREIRA**  
**SECRETARIA DE SAÚDE**  
**AUDIÊNCIA PÚBLICA - 1º Quadrimestre de 2017**



**PREFEITURA MUNICIPAL DE PORTO FERREIRA**  
**SECRETARIA DE SAÚDE**  
**AUDIÊNCIA PÚBLICA - 1º Quadrimestre de 2017**

**Reestruturação do CAPS com inauguração das novas instalações em 28.04.17**



**PREFEITURA MUNICIPAL DE PORTO FERREIRA**  
**SECRETARIA DE SAÚDE**  
**AUDIÊNCIA PÚBLICA - 1º Quadrimestre de 2017**



**PREFEITURA MUNICIPAL DE PORTO FERREIRA**  
**SECRETARIA DE SAÚDE**  
**AUDIÊNCIA PÚBLICA - 1º Quadrimestre de 2017**



**PREFEITURA MUNICIPAL DE PORTO FERREIRA**  
**SECRETARIA DE SAÚDE**  
**AUDIÊNCIA PÚBLICA - 1º Quadrimestre de 2017**





PREFEITURA MUNICIPAL DE PORTO FERREIRA  
SECRETARIA DE SAÚDE  
AUDIÊNCIA PÚBLICA - 1º Quadrimestre de 2017

# Algumas Atividades desenvolvidas pelas equipes da Secretaria de Saúde



**PREFEITURA MUNICIPAL DE PORTO FERREIRA**  
**SECRETARIA DE SAÚDE**  
**AUDIÊNCIA PÚBLICA - 1º Quadrimestre de 2017**

**SAÚDE**

**PARTICIPA DO**

**DIA INTERNACIONAL DA**

**MULHER**







PREFEITURA MUNICIPAL DE PORTO FERREIRA  
SECRETARIA DE SAÚDE  
AUDIÊNCIA PÚBLICA - 1º Quadrimestre de 2017

**A Prefeitura Municipal de Porto Ferreira e o Departamento Municipal de Saúde realizou no dia **18/02** o **2º Mutirão Regional** de Combate ao *Aedes aegypti*, juntamente com demais municípios de nossa região com cobertura pela EPTV Central.**

**O objetivo da campanha promovida pela EPTV é o envolvimento regional para o desenvolvimento de ações simultâneas, em um único dia, de combate aos criadouros e proliferação do mosquito *Aedes aegypti*, e nossa cidade está engajada nesse trabalho de grande importância para prevenção das doenças transmitidas pelo mosquito.**



MUTIRÃO DE COMBATE AO AEDES AEGYPTI

MUTIRÃO DE COMBATE AO AEDES AEGYPTI

MUTIRÃO DE COMBATE AO AEDES AEGYPTI

MUTIRÃO DE COMBATE AO AEDES AEGYPTI

MUTIRÃO DE COMBATE AO AEDES AEGYPTI

MUTIRÃO DE COMBATE AO AEDES AEGYPTI

MUTIRÃO DE COMBATE AO AEDES AEGYPTI

Prefeitura Municipal de Porto Ferreira  
Controle de Vetores



EMEF Wladimir Salazar

MUTIRÃO  
DE COMBATE



PREFEITURA MUNICIPAL DE PORTO FERREIRA

EuroCargo

EG1-9417

SP - SÃO CARLOS  
CVS-7570











DEPARTAMENTO DE OBRAS E SERVIÇOS MUNICIPAIS



**PREFEITURA MUNICIPAL DE PORTO FERREIRA**  
**SECRETARIA DE SAÚDE**  
**AUDIÊNCIA PÚBLICA - 1º Quadrimestre de 2017**

A Secretaria de Saúde da Prefeitura de Porto Ferreira renovou com o Hospital de Câncer de Barretos a parceria na realização de exames ginecológicos em meio líquido. Serão mais de 5,7 mil exames oferecidos às mulheres ferreirenses por ano. Esta ação fortalece a prevenção do câncer de colo de útero. O exame em meio líquido substitui o tradicional Papanicolau. Segundo os especialistas, além de ser moderno, ele apresenta maior eficiência e eficácia no diagnóstico, o que garante maior tranquilidade às pacientes.

Fonte: [comunicacaopmpf](http://comunicacaopmpf.com.br)

**PREFEITURA MUNICIPAL DE PORTO FERREIRA**  
**SECRETARIA DE SAÚDE**  
**AUDIÊNCIA PÚBLICA - 1º Quadrimestre de 2017**





**PREFEITURA MUNICIPAL DE PORTO FERREIRA**  
**SECRETARIA DE SAÚDE**  
**AUDIÊNCIA PÚBLICA - 1º Quadrimestre de 2017**

**PALESTRAS NAS UNIDADES DE SAÚDE**

**ORIENTANDO SOBRE A IMPORTÂNCIA DA**

**PREVENÇÃO DO CANCÊR DE MAMA E REALIZAÇÃO**

**DO PAPANICOLAU**

**Unidades dos Bairros receberam Palestras e Campanha sobre papanicolau  
15.03.17**



# PREFEITURA MUNICIPAL DE PORTO FERREIRA

## SECRETARIA DE SAÚDE

### AUDIÊNCIA PÚBLICA - 1º Quadrimestre de 2017



**PREFEITURA MUNICIPAL DE PORTO FERREIRA**  
**SECRETARIA DE SAÚDE**  
**AUDIÊNCIA PÚBLICA - 1º Quadrimestre de 2017**



No dia 07 de Abril a ESF Elza Falco Paschoanelli (Jardim Anésia), fez um evento com atividades físicas, aferição de Pressão arterial, teste de glicemia, IMC, orientações de saúde e café da manhã.

Contou com a presença da população do bairro.





## Atividade Física e Qualidade de Vida no CS II

Projeto Saúde e Qualidade de Vida:  
Vida:

**Movimenta CS II**,  
desenvolvido por iniciativa de  
nossa colaboradora

**Fernanda Elisa Rosim**  
(ACS e Fisioterapeuta)



## 1ª Conferência Municipal de Saúde das Mulheres

A Prefeitura de Porto Ferreira, o Departamento Municipal de Saúde e o Conselho Municipal de Saúde (CMS), entidade representativa do Poder Executivo e da sociedade civil de Porto Ferreira, realizaram nos **dias 28 e 29 de Março**, com a participação de agentes públicos e privados, entidades, associações e população em geral, a 1ª Conferência Municipal de Saúde das Mulheres.

O tema foi “**Saúde das Mulheres: Desafios Para a Integralidade Com Equidade**”, segundo convocatória da 2ª Conferência Nacional de Saúde da Mulher, que receberá as propostas debatidas em Porto Ferreira.

**PREFEITURA MUNICIPAL DE PORTO FERREIRA**  
**SECRETARIA DE SAÚDE**  
**AUDIÊNCIA PÚBLICA - 1º Quadrimestre de 2017**

**Abertura da 1ª Conferencia Municipal da Saúde das Mulheres de Porto Ferreira**



**PREFEITURA MUNICIPAL DE PORTO FERREIRA**  
**SECRETARIA DE SAÚDE**  
**AUDIÊNCIA PÚBLICA - 1º Quadrimestre de 2017**



## Sala de Árvovirozes

**A pedido do Departamento de Saúde da Prefeitura de Porto Ferreira e com total apoio da Administração Municipal, foi realizada em 17/03 a Sala de Situação de Arbovirozes, evento que discutiu, principalmente, a situação da dengue no município.**

**Para a ocasião foram convidados diversos segmentos da Saúde e da sociedade em geral, entre eles o Departamento Regional de Saúde III de Araraquara – representando o Estado –, Sucen (Superintendência de Controle de Endemias) de Ribeirão Preto e Araraquara, Ministério Público, Corpo de Bombeiros do Estado de São Paulo, Hospital Dona Balbina, Casa dos Conselhos, Conselho Municipal de Saúde, Câmara Municipal de Porto Ferreira e setores do Departamento de Saúde como a Atenção Básica, Vigilâncias e Vetores.**

**PREFEITURA MUNICIPAL DE PORTO FERREIRA**  
**SECRETARIA DE SAÚDE**  
**AUDIÊNCIA PÚBLICA - 1º Quadrimestre de 2017**





PREFEITURA MUNICIPAL DE PORTO FERREIRA  
SECRETARIA DE SAÚDE  
AUDIÊNCIA PÚBLICA - 1º Quadrimestre de 2017

## **FEBRE AMARELA**

**INICIAMOS TRABALHOS DE DIVULGAÇÃO,  
ORIENTAÇÃO, ALERTA E VACINAÇÃO PARA  
FEBRE AMARELA, COM ESPECIAL ATENÇÃO ÀS  
ÁREAS RURAIS E RIBEIRINHAS**



**PREFEITURA MUNICIPAL DE PORTO FERREIRA**  
**SECRETARIA DE SAÚDE**  
**AUDIÊNCIA PÚBLICA - 1º Quadrimestre de 2017**

**ALERTA DE RISCO PARA  
FEBRE AMARELA**

**VOCÊ ESTÁ EM UMA ÁREA COM POSSÍVEL  
RISCO DE TRANSMISSÃO DE FEBRE AMARELA**

**RECOMENDAÇÕES**

- 1** **VACINAÇÃO CONTRA FEBRE AMARELA CASO VOCÊ NÃO  
TENHA SE VACINADO NOS ÚLTIMOS 10 ANOS.**
- 2** **LEMBRE-SE QUE A IMUNIZAÇÃO OCORRE 10 DIAS  
APÓS A VACINAÇÃO, NESTE PERÍODO EVITE AS  
ÁREAS DE RISCO.**



A ESF Prof. João Teixeira (**CAIC**), realiza duas vezes por semana, o **Projeto Caminhada Pelo Bairro**, com o objetivo de prevenir doenças do aparelho circulatório, e também para pacientes com problemas de depressão. Interessados procuram a Unidade, que também faz uma avaliação previa para a participação.

**É uma iniciativa da equipe ACS e enfermeiros e tem o apoio da Secretaria de Saúde.**

**PREFEITURA MUNICIPAL DE PORTO FERREIRA**  
**SECRETARIA DE SAÚDE**  
**AUDIÊNCIA PÚBLICA - 1º Quadrimestre de 2017**

**Unidade de Saúde da Família do Jardim Independência Promove Caminhadas duas vezes por semana**



**PREFEITURA MUNICIPAL DE PORTO FERREIRA**  
**SECRETARIA DE SAÚDE**  
**AUDIÊNCIA PÚBLICA - 1º Quadrimestre de 2017**

**Dia Mundial da Saúde foi comemorado com atividades na Unidade de Saúde da Família do Jardim Anésia 07.04.17**





**PREFEITURA MUNICIPAL DE PORTO FERREIRA**  
**SECRETARIA DE SAÚDE**  
**AUDIÊNCIA PÚBLICA - 1º Quadrimestre de 2017**

**EVENTOS REALIZADOS COM APOIO DA SECRETARIA DE SAÚDE**

- **Descida de Boia 28.01.17**
- **Virada Esportiva 11 e 12.02.17**
- **Carnaval 23 à 28.02.17**
- **Moon Running 21.04.17**
- **Taça EPTV Futsal 24.04.17**

**Gastos com demandas judiciais, para atendimento de 185 pacientes:**

- **Internações compulsórias masculinas (16) – R\$ 103.200,00**
- **Internações compulsórias femininas (5) – R\$ 31.200,00**
- **Medicamentos – R\$ 191.365,67**
- **Tratamentos cirúrgicos e outros – R\$ 13.444,74**

**Totalizando R\$ 339.210,41 \*já utilizamos + 60% recurso anual da REMUME**

**Para atendimento da Assistência Farmacêutica Básica, o município possui previsão orçamentária anual de R\$ 557.700,00 (recursos municipais e federais), sendo R\$ 46.475,00/mês.**

**É subtraído deste valor o pagamento de demandas judiciais!**



**PREFEITURA MUNICIPAL DE PORTO FERREIRA**  
**SECRETARIA DE SAÚDE**  
**AUDIÊNCIA PÚBLICA - 1º Quadrimestre de 2017**

**LEI COMPLEMENTAR Nº 168, DE 29 de Março de 2017**

**“Altera dispositivos da Lei Complementar de Nº110, de 31.05.2011 que dispõe sobre a reorganização administrativa da Prefeitura Municipal de Porto Ferreira e dá providências”.**

Institui as Secretárias em substituição aos diversos Departamentos Municipais, com objetivo de maior autonomia e melhor desempenho das atividades inerentes à cada Secretaria; beneficiando assim a população ferreirense.



# PREFEITURA MUNICIPAL DE PORTO FERREIRA

## SECRETARIA DE SAÚDE

### AUDIÊNCIA PÚBLICA - 1º Quadrimestre de 2017

## ORGANOGRAMA DA SAÚDE

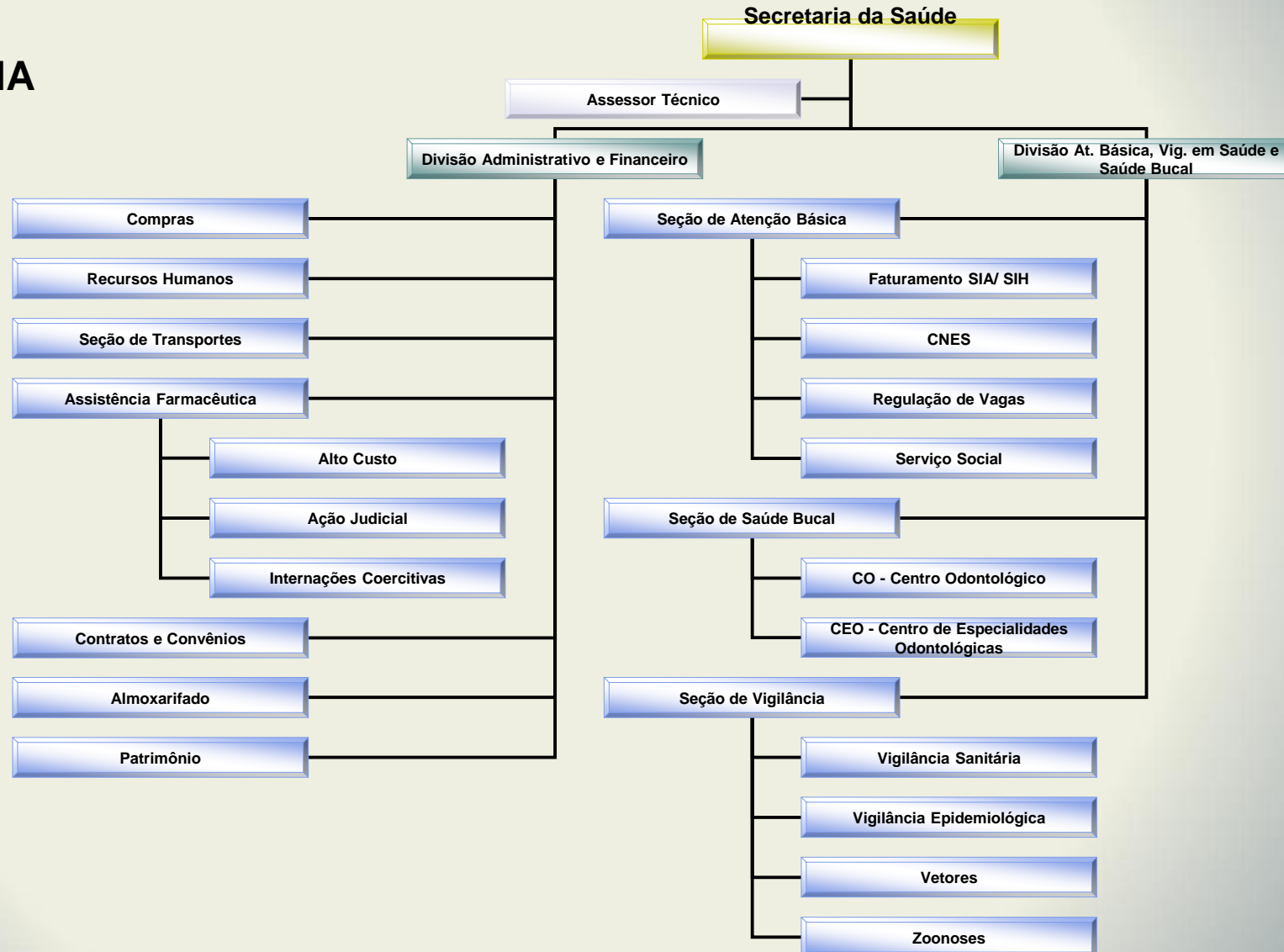





**PREFEITURA MUNICIPAL DE PORTO FERREIRA**  
**SECRETARIA DE SAÚDE**  
**AUDIÊNCIA PÚBLICA - 1º Quadrimestre de 2017**

**Mensagem da Secretária de Saúde**

Trabalhamos para qualificar a atenção à saúde de nosso município, buscando oferecer atendimento de qualidade em com menor tempo de espera.

As dificuldades são muitas, especialmente as provenientes da judicialização da saúde que impactam severamente os recursos financeiros destinados a esta secretaria.

Apesar de toda dificuldade temos recebido apoio deste governo, que não mede esforços para viabilizar condições para que possamos continuar trabalhando e garantir um atendimento digno e humanizado a toda população ferreirense.

Contamos com uma equipe dedicada, séria e empenhada no compromisso de fazer o melhor aos nossos clientes.

**Vera Lucia Visolli**