

PORTO FERREIRA

PREFEITURA MUNICIPAL DE PORTO FERREIRA

"A CAPITAL NACIONAL DA CERÂMICA ARTÍSTICA E DA DECORAÇÃO"

GABINETE DO PREFEITO

TERMO DE FOMENTO Nº 15/2020

Edital de Chamamento Público nº 01/2020

Processo Administrativo nº 14331/2020 – -ASSOCIAÇÃO DE ASSISTÊNCIA AO MENOR "FONTE DE ÁGUA VIVA"

Fica autorizado o MUNICÍPIO DE PORTO FERREIRA, pessoa jurídica de direito público interno, inscrito no Cadastro Nacional de Pessoas Jurídicas do Ministério da Fazenda (CNPJ/MF) sob o n.º 45.339.363/0001-94, com sede na Praça Cornélio Procópio, 90 – Centro, doravante denominado simplesmente MUNICÍPIO, neste ato representado pelo Senhor RÔMULO LUÍS DE LIMA RIPA, autorizado a repassar o valor de R\$ 270.000,00(duzentos e setenta mil reais) oriundos de doações, destinadas ao Fundo Municipal dos Direitos da Criança e do Adolescente para a entidade abaixo mencionada:

-ASSOCIAÇÃO DE ASSISTÊNCIA AO MENOR "FONTE DE ÁGUA VIVA" inscrita no Cadastro Nacional de Pessoas Jurídicas sob n.º 57.519.654/0001-43, representada por seu responsável legal, a Senhora Andressa Renata Pértile Branco, inscrita no Cadastro de Pessoas Físicas sob o nº 281.277.208-52;

Celebram este Termo de Fomento com fundamento na Lei Federal n.º 13.019/14, alterada pela Lei Federal nº 13.204/2015 para repassar valores oriundos de doações, destinadas ao Fundo Municipal dos Direitos da Criança e do Adolescente.

CLÁUSULA PRIMEIRA – DO OBJETO DO TERMO DE FOMENTO

Constituir espaço de convivência para o desenvolvimento de ações e atividade lúdicas, recreações, culturais e pedagógicas, tendo o manejo da arte como forma de terapia, voltadas às crianças e adolescentes em acolhimento institucional.

CLÁUSULA SEGUNDA – DOS REPASSES

GABINETE DO PREFEITO

CNPJ: 45.339.363/0001-94

Praça Cornélio Procópio, nº90 – Centro – Porto Ferreira, SP – CEP: 13660-015

Fone: (19) 3589-5202

www.portoferreira.sp.gov.br | gabinete@portoferreira.sp.gov.br

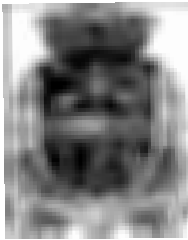

PORTO FERREIRA

PREFEITURA MUNICIPAL DE PORTO FERREIRA

"A CAPITAL NACIONAL DA CERÂMICA ARTÍSTICA E DA DECORAÇÃO"

GABINETE DO PREFEITO

Para a execução da ação prevista na cláusula primeira, o MUNICÍPIO repassará recursos no valor de R\$ 270.000,00 (duzentos e setenta mil reais), a serem liberados conforme tabela abaixo, em conta corrente específica Banco do Brasil, Agência 2857-6, Conta Corrente nº 40.775-5 informada no plano de trabalho.

Nov/2020	Dez/2020	Jan/2021	Fev/2021	Mar/2021	Abr/2021
R\$ 50.000,00	R\$ 20.000,00	R\$ 20.000,00	R\$ 20.000,00	R\$ 20.000,00	R\$ 20.000,00

Mai/2021	Jun/2021	Jul/2021	Ago/2021	Set/2021	Out/2021
R\$ 20.000,00	R\$ 20.000,00	R\$ 20.000,00	R\$ 20.000,00	R\$ 20.000,00	R\$ 20.000,00

- 2.1 – O repasse da parcela ocorrerá até o 5º dia útil de cada mês.
- 2.2- O repasse a ser concedido pelo MUNICÍPIO onerará a seguinte dotação orçamentária: 09.02 08.243.4012.2.399.
- 2.3 – Fica autorizado o remanejamento de valores entre rubricas sem alteração do valor total pactuado.

CLÁUSULA TERCEIRA – DA VIGÊNCIA

3.1 – O presente termo de fomento vigorará por 12(doze) meses A PARTIR DA HOMOLOGAÇÃO DO RESULTADO, podendo ser rescindido ou se houver interesse de ambas as partes poderá ser prorrogado até o limite de 24 (vinte e quatro) meses, dentre vigência e possível prorrogação, por termo aditivo, com as respectivas condições, eventuais reajustes, sanções e delimitações de responsabilidades, desde que comunicado por escrito, com no mínimo 60 (sessenta) dias de antecedência.

3.2 – A vigência da parceria poderá ser alterada mediante solicitação da organização da sociedade civil, devidamente formalizada e justificada, a ser apresentada à administração pública em, no mínimo, trinta dias antes do termo inicialmente previsto.

Parágrafo único. A vigência prevista no caput poderá ser prorrogada de ofício, no caso de atraso na liberação de recursos por parte do município, por período equivalente ao atraso.

CLÁUSULA QUARTA – DAS OBRIGAÇÕES DAS PARTES

GABINETE DO PREFEITO

CNPJ: 45.339.363/0001-94

Praça Cornélio Procópio, nº90 – Centro – Porto Ferreira, SP – CEP: 13660-015

Fone: (19) 3589-5202

www.portoferreira.sp.gov.br | gabinete@portoferreira.sp.gov.br

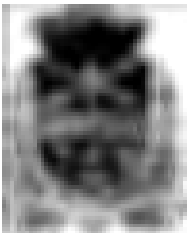

PORTO FERREIRA

PREFEITURA MUNICIPAL DE PORTO FERREIRA

"A CAPITAL NACIONAL DA CERÂMICA ARTÍSTICA E DA DECORAÇÃO"

GABINETE DO PREFEITO

4.1 – São obrigações do MUNICÍPIO:

4.1.1 – Efetuar a transferência de recursos financeiros previstos na cláusula segunda.

4.1.2 – Analisar, através do Conselho Municipal dos Direitos da Criança e do Adolescente - CMDCA, a prestação de contas apresentada pela organização da sociedade civil, nos moldes previstos na Lei Federal nº 13.019/14 e demais alterações, na Instrução Normativa nº 02/2016 do Tribunal de Contas do Estado de São Paulo.

4.1.3 – Proceder, por intermédio do Conselho Municipal dos Direitos da Criança e do Adolescente – CMDCA, o monitoramento e a avaliação do cumprimento do objeto da parceria, inclusive com a realização de visita(s) *in loco*, e eventualmente procedimentos fiscalizatórios em conjunto com o Gestor da Parceria.

4.1.4 – Emitir relatório técnico de monitoramento e avaliação das ações objeto do presente Termo de Fomento, nos termos do parágrafo 2º do art. 59 da Lei Federal n.º 13.019/2014, que o homologará, independentemente da obrigatoriedade de apresentação da prestação de contas devida pela organização da sociedade civil.

4.1.5 – Através do gestor da parceria:

4.1.5.1 – acompanhar e fiscalizar a execução da parceria;

4.1.5.2 – informar à Secretaria de Desenvolvimento Social e Cidadania e ao Conselho Municipal dos Direitos da Criança e do Adolescente – CMDCA, a existência de fatos que possam comprometer as atividades ou metas da parceria e de indícios de irregularidades na gestão dos recursos, bem como as providências adotadas ou que serão adotadas para sanar os problemas detectados;

4.1.5.3 – emitir parecer técnico conclusivo de análise da prestação de contas final, levando em consideração o conteúdo do relatório técnico de monitoramento e avaliação de que trata o artigo 59 da Lei Federal nº 13.019/2014 e a cláusula antecedente;

4.1.5.4 – disponibilizar materiais e equipamentos tecnológicos necessários às atividades de monitoramento e avaliação.

4.1.6 – Reter as parcelas subseqüentes, quando houver evidências de irregularidade na aplicação de parcela anteriormente recebida, quando constatado desvio de finalidade na aplicação dos recursos ou o inadimplemento da ORGANIZAÇÃO DA SOCIEDADE CIVIL em relação às obrigações deste Termo de Fomento ou em caso de a ORGANIZAÇÃO DA SOCIEDADE CIVIL deixar de adotar, sem justificativa suficiente, as medidas saneadoras apontadas pelo município ou pelos órgãos de controle interno e externo, até a efetiva regularização.

GABINETE DO PREFEITO

CNPJ: 45.339.363/0001-94

Praça Cornélio Procópio, nº90 – Centro – Porto Ferreira, SP – CEP: 13660-015

Fone: (19) 3589-5202

www.portoferreira.sp.gov.br | gabinete@portoferreira.sp.gov.br

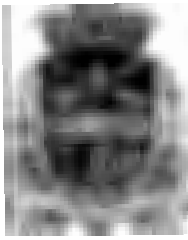

PREFEITURA MUNICIPAL DE PORTO FERREIRA

"A CAPITAL NACIONAL DA CERÂMICA ARTÍSTICA E DA DECORAÇÃO"

PORTO FERREIRA

GABINETE DO PREFEITO

4.1.7 – Em caso de retenção das parcelas subsequentes, o MUNICÍPIO, através da Secretaria de Desenvolvimento Social e Cidadania e Conselho Municipal dos Direitos da Criança e Adolescente - CMDCA, cientificará a ORGANIZAÇÃO DA SOCIEDADE CIVIL para, querendo, apresentar justificativa que entender necessária no prazo máximo de 10 (dez) dias.

4.1.8 – Em caso de apresentação de justificativa pela ORGANIZAÇÃO DA SOCIEDADE CIVIL, a Secretaria de Desenvolvimento Social e Cidadania em conjunto com o Conselho Municipal dos Direitos da Criança e Adolescente - CMDCA analisará os argumentos trazidos, decidindo sobre a retomada ou não dos repasses, bem como quanto ao pagamento ou não das parcelas retidas, que só poderão ser liberadas em caso de manutenção das atividades previstas no plano de trabalho.

4.1.9 – Em caso de descumprimento das notificações e prazos apontados para saneamento de irregularidades ou impropriedades da prestação de contas e da execução do objeto, serão tomadas as providências necessárias com a imposição das penalidades previstas na cláusula nona deste Termo de Fomento.

4.1.10 – Manter, em seu sítio oficial na internet, a relação das parcerias celebradas e dos respectivos planos de trabalho, até cento e oitenta dias após o respectivo encerramento, e os meios de representação sobre a aplicação irregular dos recursos envolvidos na parceria oriunda do presente Termo de Fomento.

4.2 – São obrigações da ORGANIZAÇÃO DA SOCIEDADE CIVIL:

4.2.1 – Executar as ações previstas no plano de trabalho aprovado em consonância com a legislação pertinente, observando os critérios de qualidade técnica, os prazos e os custos previstos.

4.2.2 – Prestar ao MUNICÍPIO, através da Secretaria de Desenvolvimento Social e Cidadania e do Conselho Municipal dos Direitos da Criança e do Adolescente – CMDCA todas as informações e esclarecimentos necessários durante o processo de monitoramento e avaliação das atividades do projeto.

4.2.3 – Promover, no prazo a ser estipulado pelo MUNICÍPIO, quaisquer adequações apontadas no processo de monitoramento e avaliação.

4.2.4 – Apresentar ao Conselho Municipal dos Direitos da Criança e do Adolescente, nos prazos e nos moldes por ela estabelecidos, os relatórios das atividades executadas.

4.2.5 – Relatar todo fato relevante e quaisquer fatos que comprometam a correta execução das metas e objetivos traçados.

4.2.6 – Aplicar integralmente os valores recebidos nesta parceria, assim como os eventuais rendimentos, no atendimento do objeto

GABINETE DO PREFEITO

CNPJ: 45.339.363/0001-94

Praça Cornélio Procópio, nº90 – Centro – Porto Ferreira, SP – CEP: 13660-015

Fone: (19) 3589-5202

www.portoferreira.sp.gov.br | gabinete@portoferreira.sp.gov.br

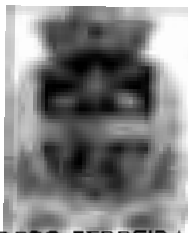

PORTO FERREIRA

PREFEITURA MUNICIPAL DE PORTO FERREIRA

"A CAPITAL NACIONAL DA CERÂMICA ARTÍSTICA E DA DECORAÇÃO"

GABINETE DO PREFEITO

constante da cláusula primeira em estrita consonância com o Plano de Trabalho.

4.2.7 – Observar os princípios da impessoalidade, isonomia, economicidade, probidade, da eficiência, publicidade, transparência na aplicação dos recursos e da busca permanente de qualidade nas contratações de bens e serviços, feitas com o uso de recursos transferidos pela administração pública.

4.2.8 – Manter conta corrente aberta no Banco do Brasil, a ser utilizada exclusivamente para o recebimento de recursos oriundos da presente parceria, procedendo toda movimentação financeira dos recursos na mesma, sendo vedadas as tarifas bancárias.

4.2.9 – Aplicar os saldos e provisões referentes aos recursos repassados a título da parceria, sugerindo-se a utilização de conta corrente com a opção de aplicação financeira com resgate automático.

4.2.10 – Efetuar todos os pagamentos com os recursos transferidos, dentro da vigência deste Termo de Fomento, indicando no corpo dos documentos originais das despesas – inclusive a nota fiscal eletrônica – o número do presente Termo, fonte de recurso e o órgão público celebrante a que se referem, mantendo-os na posse para eventuais fiscalizações e/ou conferências.

4.2.11 – Realizar a prestação de contas física dos recursos recebidos na Secretaria de Desenvolvimento Social e Cidadania, obedecendo as disposições constantes no Anexo I deste Termo, sob pena de suspensão dos repasses.

4.2.12 - Devolver aos cofres públicos eventuais saldos financeiros remanescentes, inclusive os obtidos de aplicações financeiras realizadas, no prazo máximo e improrrogável de 30 (trinta) dias, em caso de denúncia, rescisão, extinção do Termo de Fomento, devendo comprovar tal devolução através de comprovante anexado à prestação de contas, sob pena de imediata instauração de tomada de contas especial do responsável, providenciada pela autoridade competente da administração pública, ou na data da prestação de contas da última parcela no caso de conclusão da parceria.

4.2.13 – Restituir aos cofres públicos o valor recebido da parceria e seus rendimentos financeiros, atualizado monetariamente e acrescido de juros de mora, quando:

- a) não houver, por qualquer motivo, a execução do objeto pactuado;
- b) a prestação de contas não for apresentada ou as pendências sanadas no prazo determinado pelo órgão gestor, acarretando na rejeição das contas;
- c) os recursos forem utilizados em finalidade diversa do ora estabelecido.

GABINETE DO PREFEITO

CNPJ: 45.339.363/0001-94

Praça Cornélio Procópio, nº90 – Centro – Porto Ferreira, SP – CEP: 13660-015

Fone: (19) 3589-5202

www.portoferreira.sp.gov.br | gabinete@portoferreira.sp.gov.br

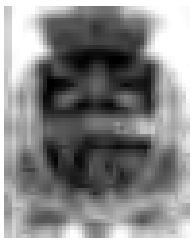

PORTO FERREIRA

PREFEITURA MUNICIPAL DE PORTO FERREIRA

"A CAPITAL NACIONAL DA CERÂMICA ARTÍSTICA E DA DECORAÇÃO"

GABINETE DO PREFEITO

4.2.14 – Não repassar nem redistribuir a outras Organizações da Sociedade Civil, ainda que a finalidade seja a mesma, os recursos oriundos da presente parceria.

4.2.15 – Manter em seus arquivos os documentos originais que compuseram a prestação de contas, durante o prazo de 10 (dez) anos, contado do dia útil subsequente ao da prestação das mesmas.

4.2.16 – Realizar de forma exclusiva o gerenciamento administrativo e financeiro dos recursos recebidos em virtude da presente parceria, inclusive no que diz respeito às despesas de custeio e de pessoal.

4.2.17– As contratações de bens e serviços pelas organizações da sociedade civil, feitas com o uso de recursos transferidos pela administração pública, deverão observar os princípios da impessoalidade, isonomia, economicidade, probidade, da eficiência, publicidade, transparência na aplicação dos recursos e da busca permanente de qualidade.

4.2.18 – Realizar e responsabilizar-se de forma exclusiva pelo pagamento dos encargos trabalhistas, previdenciários, fiscais e comerciais relacionados à execução do objeto previsto neste termo de fomento, não implicando responsabilidade solidária ou subsidiária da administração pública sua inadimplência em relação ao referido pagamento, os ônus incidentes sobre o objeto da parceria ou os danos decorrentes de restrição à sua execução.

4.2.19 – Manter, durante toda a vigência da parceria, as condições iniciais de autorização, bem como sua regularidade fiscal.

4.2.20 – Comunicar por escrito, com prazo de no mínimo 60 (sessenta) dias de antecedência, eventuais pretensões de alterações no objeto, forma de execução ou intenção de denúncia da parceria.

4.2.21 – Garantir o livre acesso dos agentes da administração pública municipal, do controle interno e do Tribunal de Contas, aos documentos e às informações relacionadas ao presente Termo, bem como aos locais de execução do respectivo objeto.

4.2.22 – Divulgar na internet e em locais visíveis de suas sedes sociais e dos estabelecimentos em que exerça suas ações, todas as parcerias celebradas com a administração pública, nos termos do artigo 11 e seu parágrafo único da Lei Federal nº 13.019/2014.

CLÁUSULA QUINTA – DA PRESTAÇÃO DE CONTAS

5.1 – A entrega da prestação de contas deverá ocorrer até o último dia útil do mês subsequente ao repasse da parcela, sem prejuízo do repasse da próxima parcela na data já estipulada;

GABINETE DO PREFEITO

CNPJ: 45.339.363/0001-94

Praça Cornélio Procópio, nº90 – Centro – Porto Ferreira, SP – CEP: 13660-015

Fone: (19) 3589-5202

www.portoferreira.sp.gov.br | gabinete@portoferreira.sp.gov.br

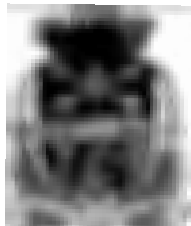

PORTO FERREIRA

PREFEITURA MUNICIPAL DE PORTO FERREIRA

"A CAPITAL NACIONAL DA CERÂMICA ARTÍSTICA E DA DECORAÇÃO"

GABINETE DO PREFEITO

5.2 – Após aprovação do Conselho Municipal dos Direitos da Criança e Adolescente referente a prestação de contas apresentada, a Secretaria de Desenvolvimento Social e Cidadania encaminhará à Seção de Controle de Contratos e Convênios para providências.

CLÁUSULA SEXTA – DA MOVIMENTAÇÃO E APLICAÇÃO FINANCEIRA DOS RECURSOS

6.1 – Toda a movimentação financeira de recursos entre a Administração Pública e a organização da sociedade civil será realizada mediante transferência eletrônica com identificação do beneficiário e em sua conta bancária específica.

6.2 – A ORGANIZAÇÃO DA SOCIEDADE CIVIL deverá manter conta corrente aberta no Banco do Brasil, a ser utilizada exclusivamente para o recebimento do recurso da parceria e isenta de tarifa bancária.

6.3 – É vedada a transferência do recurso para outra conta bancária diferente da informada pela ORGANIZAÇÃO DA SOCIEDADE CIVIL.

6.4 – Os pagamentos das despesas deverão ser realizados mediante crédito na conta bancária de titularidade dos fornecedores e prestadores de serviço.

6.5 – Demonstrada a impossibilidade física de pagamento mediante transferência eletrônica, poderá admitir a realização de pagamentos em espécie.

6.6 – Os rendimentos das aplicações financeiras poderão ser aplicados no objeto da parceria, estando sujeitos às mesmas condições de prestação de contas exigidas para os recursos transferidos.

CLÁUSULA SÉTIMA – DA HIPÓTESE DE RETOMADA

7.1 – Na hipótese de inexecução por culpa exclusiva da ORGANIZAÇÃO DA SOCIEDADE CIVIL, o MUNICÍPIO, poderá, exclusivamente para assegurar o atendimento de serviços essenciais à população, por ato próprio e independentemente de autorização judicial, a fim de realizar ou manter a execução das metas ou atividades pactuadas:

I – retomar os bens públicos em poder da ORGANIZAÇÃO DA SOCIEDADE CIVIL, qualquer que tenha sido a modalidade ou título que concedeu direitos de uso de tais bens;

II – assumir a responsabilidade pela execução do restante do objeto previsto no plano de trabalho, no caso de paralisação, de modo a evitar sua descontinuidade, devendo ser considerado na prestação de

GABINETE DO PREFEITO

CNPJ: 45.339.363/0001-94

Praça Cornélio Procópio, nº90 – Centro – Porto Ferreira, SP – CEP: 13660-015

Fone: (19) 3589-5202

www.portoferreira.sp.gov.br | gabinete@portoferreira.sp.gov.br

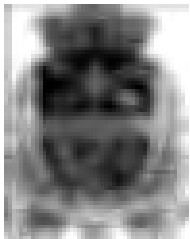

PORTO FERREIRA

PREFEITURA MUNICIPAL DE PORTO FERREIRA

"A CAPITAL NACIONAL DA CERÂMICA ARTÍSTICA E DA DECORAÇÃO"

GABINETE DO PREFEITO

contas o que foi executado pela ORGANIZAÇÃO DA SOCIEDADE CIVIL até o momento em que a administração assumiu essas responsabilidades;

CLÁUSULA OITAVA – DOS BENS REMANESCENTES

8.1 - Todo e qualquer bem remanescente adquirido com verbas da parceria, que possua ou não a característica de permanente, deverá ser direcionado ao patrimônio da Municipalidade ao cabo da respectiva parceria, salvo deliberação em sentido contrário da Municipalidade, sempre fundamentada nos limites do parágrafo único, Art. 36, da Lei Federal n.º13.019/14.

CLÁUSULA NONA – DAS SANÇÕES

9.1 – Pela execução da parceria em desacordo com o plano de trabalho e com as normas da Lei Federal n.º 13.019/2014 e da legislação específica, o MUNICÍPIO poderá, garantida a prévia defesa, aplicar à ORGANIZAÇÃO DA SOCIEDADE CIVIL as seguintes sanções:

I – advertência;

II – suspensão temporária da participação em chamamento público e impedimento de celebrar parceria ou contrato com órgãos e entidades do município, por prazo não superior a dois anos;

III – declaração de inidoneidade para participar de chamamento público ou celebrar parceria ou contrato com órgãos e entidades de todas as esferas de governo, enquanto perdurarem os motivos determinantes da punição ou até que seja promovida a reabilitação perante a própria autoridade que aplicou a penalidade, que será concedida sempre que a ORGANIZAÇÃO DA SOCIEDADE CIVIL ressarcir a administração pública pelos prejuízos resultantes e após decorrido o prazo da sanção aplicada com base no inciso II.

§1º As sanções estabelecidas nos incisos I, II e III desta cláusula são de competência exclusiva da Secretaria de Desenvolvimento Social e Cidadania, facultada a defesa do interessado no respectivo processo, no prazo de dez dias da abertura de vista, podendo a reabilitação ser requerida após dois anos de aplicação da penalidade.

§2º Prescreve em cinco anos, contados a partir da data da apresentação da prestação de contas, a aplicação de penalidade decorrente de infração relacionada à execução da parceria.

GABINETE DO PREFEITO

CNPJ: 45.339.363/0001-94

Praça Cornélio Procópio, nº90 – Centro – Porto Ferreira, SP – CEP: 13660-015

Fone: (19) 3589-5202

www.portoferreira.sp.gov.br | gabinete@portoferreira.sp.gov.br

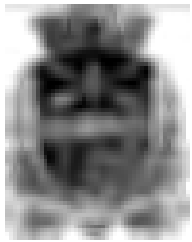

PORTO FERREIRA

PREFEITURA MUNICIPAL DE PORTO FERREIRA

"A CAPITAL NACIONAL DA CERÂMICA ARTÍSTICA E DA DECORAÇÃO"

GABINETE DO PREFEITO

§3º A prescrição será interrompida com a edição de ato administrativo voltado à apuração da infração.

CLÁUSULA DÉCIMA – DAS ALTERAÇÕES

10.1 - Este convênio poderá ser aditado, por acordo entre as partes, no caso de acréscimo ou redução do número de atendidos, adequação de forma de pagamento e/ou de repasses mensais por parte do MUNICÍPIO ou suplementação de seu valor.

10.2 – O plano de trabalho da parceria poderá ser revisto para alteração de valores ou metas, mediante termo aditivo ou por apostila ao plano de trabalho original.

CLÁUSULA DÉCIMA PRIMEIRA – DO FORO

11.1 - Fica eleito o foro da comarca de Porto Ferreira para dirimir quaisquer dúvidas oriundas da execução deste Termo.
E por estarem certas e ajustadas, firmam o presente em 03 (três) vias de igual teor e forma.

Porto Ferreira, 28 de outubro de 2020.

RÔMULO LUÍS DE LIMA RIRA
ÓRGÃO PÚBLICO
CPF: 350.575.978-33

ANDRESSA RENATA PÉRTILE BRANCO
ORGANIZAÇÃO DA SOCIEDADE CIVIL
CPF: 281.277.208-52

TESTEMUNHAS:

Nome: Sebastião Alberto Ramos
CPF: 278.999.068-90

Nome: AMAMIM PÉRTILE
CPF: 827.980.928-34

GABINETE DO PREFEITO

CNPJ: 45.339.363/0001-94

Praça Cornélio Procópio, nº90 – Centro – Porto Ferreira, SP – CEP: 13660-015

Fone: (19) 3589-5202

www.portoferreira.sp.gov.br | gabinete@portoferreira.sp.gov.br

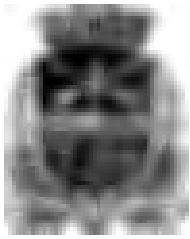

PORTO FERREIRA

PREFEITURA MUNICIPAL DE PORTO FERREIRA

"A CAPITAL NACIONAL DA CERÂMICA ARTÍSTICA E DA DECORAÇÃO"

GABINETE DO PREFEITO

ANEXO RP-12 – REPASSES AO TERCEIRO SETOR TERMO DE CIÊNCIA E DE NOTIFICAÇÃO TERMO DE FOMENTO

ÓRGÃO: PREFEITURA MUNICIPAL DE PORTO FERREIRA
ORGANIZAÇÃO DA SOCIEDADE CIVIL: ASSOCIAÇÃO DE ASSISTÊNCIA AO
MENOR "FONTE DE ÁGUA VIVA"
TERMO DE FOMENTO Nº 15/2020

OBJETO: Constituir espaço de convivência para o desenvolvimento de ações e atividade lúdicas, recreações, culturais e pedagógicas, tendo o manejo da arte como forma de terapia, voltadas às crianças e adolescentes em acolhimento institucional.

Pelo presente TERMO, nós, abaixo identificados:

1. Estamos CIENTES de que:

- a) o ajuste acima referido estará sujeito a análise e julgamento pelo Tribunal de Contas do Estado de São Paulo, cujo trâmite processual ocorrerá pelo sistema eletrônico;
- b) poderemos ter acesso ao processo, tendo vista e extraindo cópias das manifestações de interesse, Despachos e Decisões, mediante regular cadastramento no Sistema de Processo Eletrônico, conforme dados abaixo indicados, em consonância com o estabelecido na Resolução nº 01/2011 do TCESP;
- c) além de disponíveis no processo eletrônico, todos os Despachos e Decisões que vierem a ser tomados, relativamente ao aludido processo, serão publicados no Diário Oficial do Estado, Caderno do Poder Legislativo, parte do Tribunal de Contas do Estado de São Paulo, em conformidade com o artigo 90 da Lei Complementar nº 709, de 14 de janeiro de 1993, iniciando-se, a partir de então, a contagem dos prazos processuais, conforme regras do Código de Processo Civil;
- d) Qualquer alteração de endereço – residencial ou eletrônico – ou telefones de contato deverá ser comunicada pelo interessado, peticionando no processo.

2. Damo-nos por NOTIFICADOS para:

- a) O acompanhamento dos atos do processo até seu julgamento final e consequente publicação;
- b) Se for o caso e de nosso interesse, nos prazos e nas formas legais e regimentais, exercer o direito de defesa, interpor recursos e o que mais couber.

GABINETE DO PREFEITO

CNPJ: 45.339.363/0001-94

Praça Cornélio Procópio, nº90 – Centro – Porto Ferreira, SP – CEP: 13660-015

Fone: (19) 3589-5202

www.portoferreira.sp.gov.br | gabinete@portoferreira.sp.gov.br

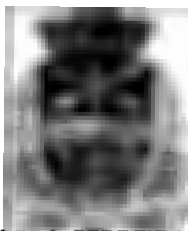

PORTO FERREIRA

PREFEITURA MUNICIPAL DE PORTO FERREIRA

"A CAPITAL NACIONAL DA CERÂMICA ARTÍSTICA E DA DECORAÇÃO"

GABINETE DO PREFEITO

Porto Ferreira, 28 de outubro de 2020.

GESTOR DO ÓRGÃO PÚBLICO PARCEIRO:

Nome: Rômulo Luís de Lima Ripa

Cargo: Prefeito

CPF: 350.575.978-33

RG: 45.962.674-7

Data de Nascimento: 5/5/1989

Endereço residencial completo: Av. Adhemar de Barros, 550 – Apto 73 – Vila Maria

E-mail institucional: romulo.rippa@portoferreira.sp.gov.br

E-mail pessoal: romulorippa@yahoo.com.br

Telefone: 19-99734-4017

Assinatura:

Responsáveis que assinaram o ajuste:

PELO ÓRGÃO PÚBLICO PARCEIRO:

Nome: Rômulo Luís de Lima Ripa

Cargo: Prefeito

CPF: 350.575.978-33

RG: 45.962.674-7

Data de Nascimento: 5/5/1989

Endereço residencial completo: Av. Adhemar de Barros, 550 – Apto 73 – Vila Nova

E-mail institucional: romulo.rippa@portoferreira.sp.gov.br

E-mail pessoal: romulorippa@yahoo.com.br

Telefone: 19-99734-4017

Assinatura:

PELA ENTIDADE PARCEIRA:

Nome: Andressa Renata Pértile Branco

Cargo: Presidente

CPF: 281.277.208-52

RG: 30.611.270-X

Data de Nascimento: 20/9/1980

Endereço residencial completo: Av. Arnelinda Pádula Pietrobom, nº 174 - Jd. Itapoã

E-mail institucional: casadomenor@terra.com.br

E-mail pessoal: andressabranco@yahoo.com.br

Telefone: 19-3874-2370

Assinatura:

GABINETE DO PREFEITO

CNPJ: 45.339.363/0001-94

Praça Cornélio Procópio, nº90 – Centro – Porto Ferreira, SP – CEP: 13660-015

Fone: (19) 3589-5202

www.portoferreira.sp.gov.br | gabinete@portoferreira.sp.gov.br

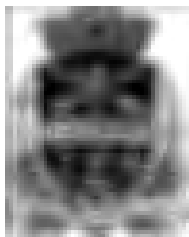

PORTO FERREIRA

PREFEITURA MUNICIPAL DE PORTO FERREIRA
"A CAPITAL NACIONAL DA CERÂMICA ARTÍSTICA E DA DECORAÇÃO"

GABINETE DO PREFEITO

ANEXO I - DO TERMO DE FOMENTO Nº 15/2020

GUIA DE PRESTAÇÃO DE CONTAS

1 – PRESTAÇÃO DE CONTAS PARCIAL

1.1 Documentos por parte da Entidade

- A) Ofício de encaminhamento da Prestação de Contas;
- B) Relatório de Execução financeira, com a descrição das despesas e receitas efetivamente realizadas e sua vinculação com a execução do objeto da parceria. O relatório deverá conter a assinatura do representante legal e do contador responsável, com a descrição das despesas e receitas efetivamente realizadas;
- C) Cópias dos comprovantes de todas as despesas realizadas, bem como seus respectivos documentos de pagamento;
- D) Relatório Fotográfico;
- E) Extratos bancários;
- F) Declaração de Guarda dos originais dos documentos que foram apresentados na Prestação de Contas;

1.2 Documentos por parte da Secretaria:

- A) Ofício de aprovação da prestação de contas e liberação da próxima parcela (quando for o caso);
- B) Parecer de aprovação do Conselho;

A

GABINETE DO PREFEITO

CNPJ: 45.339.363/0001-94

Praça Cornélio Procópio, nº90 – Centro – Porto Ferreira, SP – CEP: 13660-015

Fone: (19) 3589-5202

www.portoferreira.sp.gov.br | gabinete@portoferreira.sp.gov.br